

WELCOME TO THE ELAC MEETING
BIENVENIDOS A LA JUNTA DE ELAC



EL EQUIPO / THE TEAM

Subdirectora Dr. Reynolds



Mrs. O'Connor
English Learner Resource
Teacher (ELRT)



Susan Contini-Orta
Spanish/ELD Teacher



Gisell Ambriz-Gonzalez
Coordinator Bilingüe

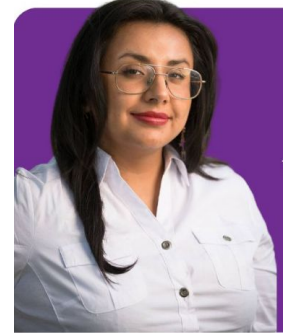

Olga Scott
Instructora Bilingüe



Angie Barrientos Sotillo
Instructora Bilingüe



Susana Delgado Torres
Instructora Bilingüe

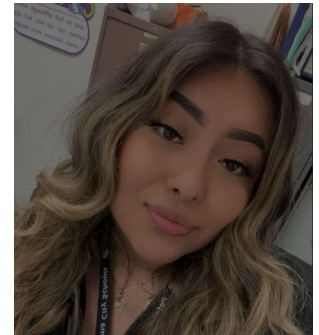

Sammy Aguilar Aguilar
Secretaria Bilingüe



ELAC COMMITTEE :

Chair/ Presidente(a) - Fidencio Perez Cortes

Vice/ Vice-presidente(a)- Carolina and Cresencio Lozano

Secretary, Secretario(a)- : Eva Barrios

DELAC Representative: Mario Vazquez



Coordinator, Student Outreach/Petaluma - Bilingual/Spanish
Petaluma Campus
707.778.4194
✉ ecarreno@santarosa.edu

SRJC PRESENTATION





ELAC COMMITTEE :

Chair/ Presidente(a) - Fidencio Perez Cortes

Vice/ Vice-presidente(a)- Carolina and Cresencio Lozano

Secretary, Secretario(a)- : Eva Barrios

DELAC Representative: Mario Vazquez

- Reporte de la última junta de DELAC
- Próxima junta DELAC **martes, 6 febrero · 6:00 – 7:30pm**
- Preguntas para el committee o del committee hacia la escuela
- Sugerencias

USTEDES SON IMPORTANTES

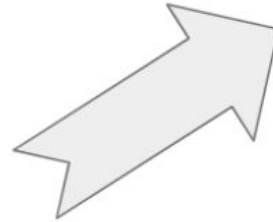
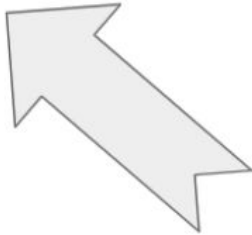

Counseling Updates/ Actualizaciones de la Consejería

12th:

- January 17th & March 25th : Financial Aid/Cash for College Night
- January 25th: PEF Scholarships deadline
- January 31st: PHS Scholarships deadline
- April 2nd: FAFSA and CA Dream Act Deadline

9th-11th:

- Week of 1/22: Incoming 9th (Current 8th Graders) Registration
- Week of 1/29: Junior Registration
- Friday, February 2nd: Deadline for incoming 8th grade students to complete registration via the google form
- Week of 2/5: Sophomore Registration
- Week of 2/12: Freshmen Grade Registration
- Friday, February 16th: Deadline for current 9th -11th to register/make changes online

12 grado

- 17 de enero y 25 de marzo: Noche informativa de Ayuda financiera/dinero para la universidad
- 25 de enero: Fecha límite para Becas PEF
- 31 de enero: fecha límite para becas PHS
- 2 de abril: Fecha límite para FAFSA y CA Dream Act

9 al 11:

- Semana del 22 de enero: Inscripción para estudiantes entrantes del 9.º grado (actuales del 8.º grado)
- Semana del 29/1: Registro Junior
- Viernes 2 de febrero: fecha límite para que los estudiantes entrantes de 8.º grado completen la inscripción a través del formulario de Google
- Semana del 2/5: Registro de estudiantes de segundo año
- Semana del 12 de febrero: Registro de grado para estudiantes de primer año
- Viernes 16 de febrero: fecha límite para los días 9 y 11 actuales para registrarse/realizar cambios en línea



LUPITA ALBOR

LUPITA.ALBOR@10000DEGREES.ORG

415.578.3849

IG: @10KD_PETALUMA

Office Hours:

Mon, Tue, Wed, Thur 9:00 am - 3:00 pm

College & Career Center



PETALUMA HIGH 10,000 DEGREES SPRING 2023 SCHEDULE

WORKSHOPS:

Financial Aid Apps Workshop

Come work on your CADA or FAFSA & other scholarships

January 16 @ Lunch in the CCC

February 06 @ Lunch In the CCC

February 26 @ Lunch In the CCC

February 28 @ Lunch in the CCC

February 29 @ Lunch in the CCC

March 25 @ Lunch in the CCC

March 26 @ Lunch in the CCC

March 27 @ Lunch in the CCC

10,000 Degrees Scholarship Workshops

Come work on our 10KD Scholarship!

Jan 30 @ Lunch in the CCC

Feb 27 @ Lunch in the CCC

March 05 @ Lunch in the CCC

March 19 @ Lunch in the CCC



CLUB MEETINGS

COMMUNITY SPACE MEETINGS

- January 23 @ Lunch in CCC
- February 13 @ Lunch in CCC
- March 12 @ Lunch in CCC
- April 16 @ Lunch in CCC
- May 28 @ Lunch in CCC

ACERCA DEL ELPAC



The ELPAC Has Two Assessments

El ELPAC tiene dos tipos de evaluaciones



¿Quiénes? Estudiantes de Kinder hasta el grado 12

Initial ELPAC



Summative ELPAC



Why: ¿Por qué?

Initial ELPAC



Summative ELPAC

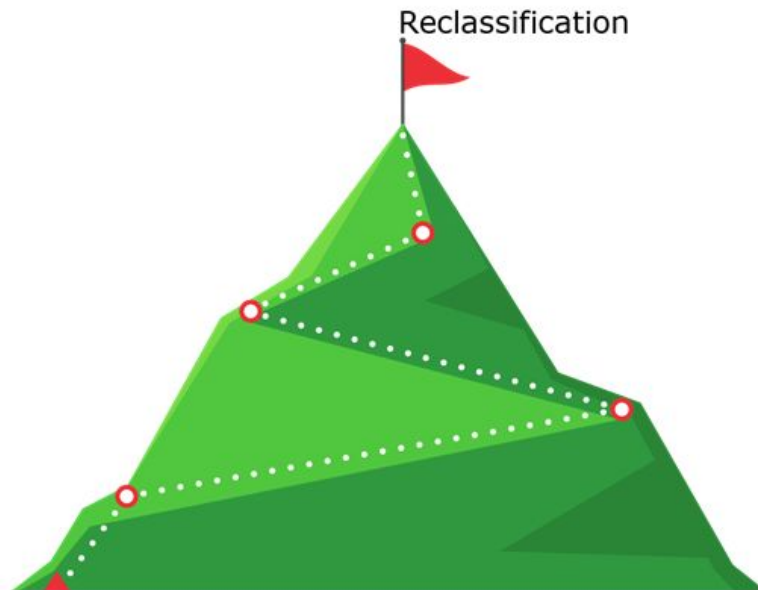

What:

¿Qué tipo de exámenes?

- Lectura
- Escritura
- Escuchar
- Hablar



How:



¿Cómo?

- Basado en Computadora
- Por un examinador de pruebas
- En grupos o individualmente



(SAMPLE REPORT FOR STUDENT'S YEAR-TO-YEAR SCORES)
Anita's Grade 6 Results on the
English Language Proficiency Assessments for California

Anita's overall score of 0000 is in Level 3.
Students at this level have moderately developed English skills.

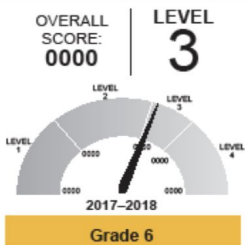

Anita's overall score history:

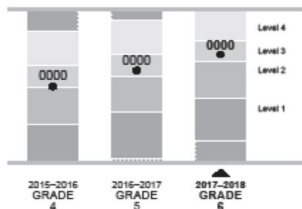

Oral Language Score



The Oral Language Score is a combination of Anita's Listening and Speaking performance, shown below.

	Beginning	Somewhat/Modestly	Well Developed
Listening		✓	
Speaking	✓		

Written Language Score



The Written Language Score is a combination of Anita's Reading and Writing performance, shown below.

	Beginning	Somewhat/Modestly	Well Developed
Reading		✓	
Writing			✓

- Ustedes van a recibir una carta como esta indicando el nivel en que su estudiante quedó.
- Depende del nivel que reciba su estudiante, se le asignara una clase ELD 1/2 o ELD 3/4
- Si tiene preguntas sobre la carta o el nivel, puede preguntarnos

¿Cuándo?

Initial ELPAC
July 1 – June 30

Summative ELPAC
Feb 1 – May 31

Reclassification from English Learner (EL) to Reclassified Fluent English Proficient (RFEP)

Reclassification Determined by Local Educational Agencies (LEAs)

Reclassification is the process whereby a student is reclassified from English learner (EL) status to Fluent English Proficient (RFEP) status.

Reclassification can take place at any time during the academic year, immediately upon the student meeting all the criteria.

Each local educational agency (LEA) determines whether or not an English learner (EL) student has sufficient English proficiency to be reclassified as a fluent English speaker.

Reclasificación determinada por las agencias educativas locales (LEA)

La reclasificación es el proceso mediante el cual un estudiante es reclasificado del estado de aprendiz de inglés (EL) al estado de dominio fluido del inglés (RFEP). La reclasificación puede tener lugar en cualquier momento durante el año académico, inmediatamente después de que el estudiante cumpla con todos los criterios.

Cada agencia educativa local (LEA) determina si un estudiante que aprende inglés (EL) tiene suficiente dominio del inglés para ser reclasificado como un hablante fluido de inglés.

Reclassification Rainbow:

To determine eligibility, each criterion must be considered for each individual student.



Para determinar la elegibilidad, cada criterio debe ser considerado individualmente para cada estudiante.

Criteria for Reclassification

The English learner (EL) reclassification criteria set forth in California *Education Code (EC)* Section 313 remains unchanged and are available on the CDE Reclassification web page at

<https://www.cde.ca.gov/sp/el/rd/>:

- **Criterion 1:** Assessment of English Language Proficiency (ELP) using the English Language Proficiency Assessments for California (ELPAC)
- **Criterion 2:** Teacher Evaluation
- **Criterion 3:** Parent Consultation
- **Criterion 4:** Basic Skills Relative to English Proficient Students

Criteria para la reclasificación

Los criterios de reclasificación de aprendices de inglés (EL) establecidos en el Código de Educación de California (EC) Sección 313 permanecen sin cambios y están disponibles en la página web de reclasificación de CDE en <https://www.cde.ca.gov/sp/el/rd/>:

- **Criterio 1:** Evaluación del dominio del idioma inglés (ELP) utilizando las Evaluaciones de dominio del idioma inglés para California (ELPAC)
- **Criterio 2:** Evaluación Docente
- **Criterio 3:** Consulta con los padres
- **Criterio 4:** Habilidades Básicas Relativas a los Estudiantes con Dominio del Inglés

Video

ELPAC VIDEO EN ESPAÑOL:

<https://www.youtube.com/watch?v=MxlyXmupvho>

ELPAC VIDEO IN ENGLISH:

<https://www.youtube.com/watch?v=t7va4XUCkUU>

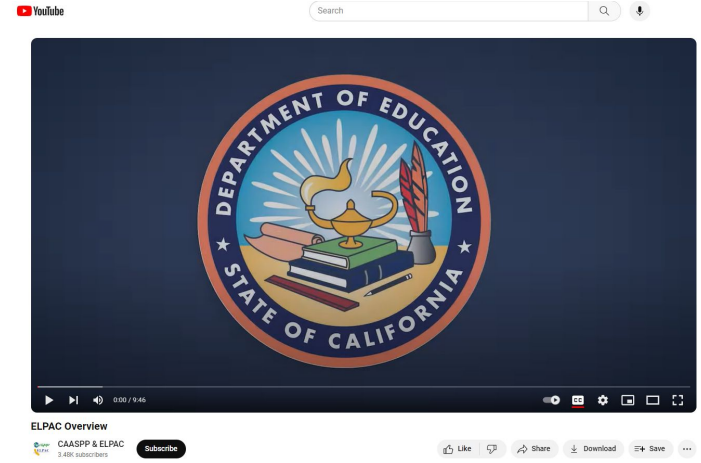

ANUNCIOS COMUNITARIOS



¿Preguntas?

Jenn Guerrero, (707)524-2852
jguerrero@scoe.org

Conny Arita, (707)524-2816
carita@scoe.org

REGISTRESE AQUÍ



{desayuno y almuerzo

OSCAR CHAVEZ

Presidente y Director Ejecutivo, Fundación Comunitaria del Condado de Sonoma

El importante papel de la participación familiar en el éxito académico de los estudiantes

Rita Escajadillo

Director Adjunto, Instituto de Padres para la Educación de Calidad (PIQE), Área de la Bahía

Bienestar y Tecnología: Cómo comunicarte con tus hijos sobre los riesgos actuales y los efectos en su salud mental

María Aviña

LMFT, Terapeuta de Salud Mental y Bienestar

El Instituto de Liderazgo para Padres de Aprendizices Multilingües y Migrantes está copatrocinado por el programa de Educación para Migrantes y la Oficina de Educación del Condado de Sonoma. Es un taller anual dedicado a dar la seguridad y herramientas





Únase con nosotros para
este evento anual
GRATUITO realizado
completamente en
Español

Jueves
8 de Febrero 2024
8:30 A.M. - 2:30P.M.

Sonoma County
Office of Education
5340 Skylane Blvd. Santa
Rosa, CA 95403

Instituto de Padres de Aprendices Multilingües y Migrantes



En este momento
las registraciones se
han cerrado pero
podemos pedir que
nos pongan en la
lista de espera.

Gracias

Presentadores:

**Sueños indocumentados: sorteando desafíos,
abrazando la esperanza**

Taller de arte cultural
**PINTAR CORAZONES
AL ESTILO OAXAQUEÑO**

Irma Rodríguez, artista oaxaqueña, enseña a pintar corazones con técnicas que usa para pintar Alebrijes.

jueves 1 de febrero, 5-7pm

evento familiar | todo en español | gratis

**Centro Cultural de Café Puente
610 E Washington St, Suite C, Petaluma, CA**

Habrá café, té y pan dulce.

Mándanos mensaje para registrarte a (707) 303-0441.

café puente

HORARIO

miércoles 3:30-7pm

jueves 3:30-7pm

viernes 3:30-7pm

sábado 9am-1pm

Ofrecemos café, té y pan dulce en un ambiente familiar y totalmente en español. ¡Ven a visitarnos!

café puente

PREGUNTAS Y COMENTARIOS

- Por favor escriban alguna pregunta, comentario o sugerencia en el papelito que recibieron.
- Se aceptan todo tipo de críticas y sugerencias



GRACIAS POR VENIR



Proxímo ELAC 6 abril

